

**Übersicht über die Grundwasserstände (m ü. NN) ausgewerteter Grundwassermessstellen in und um das Untersuchungsgebiet seit 1990**  
(Quelle: aufbereitete Datenmessreihen, nachrichtlich übernommen von der WALD + CORBE Consulting GmbH im Mai 2020)

**Grundwassermessstelle 110/161-2:** Messreihe von 01.1990 bis 02.1993, anschließend korrelierte Datenreihe bis 10.2004

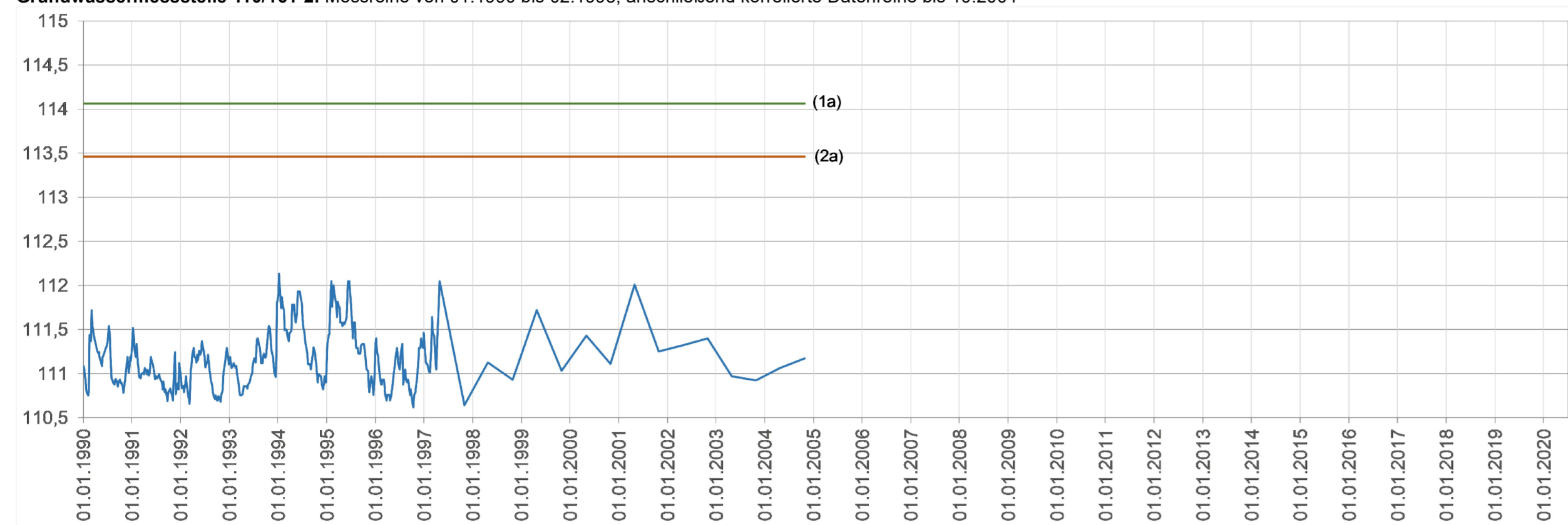

**Grundwassermessstelle 134/161-1:** Messreihe von 01.1990 bis 12.1996, anschließend korrelierte Datenreihe bis 10.2004

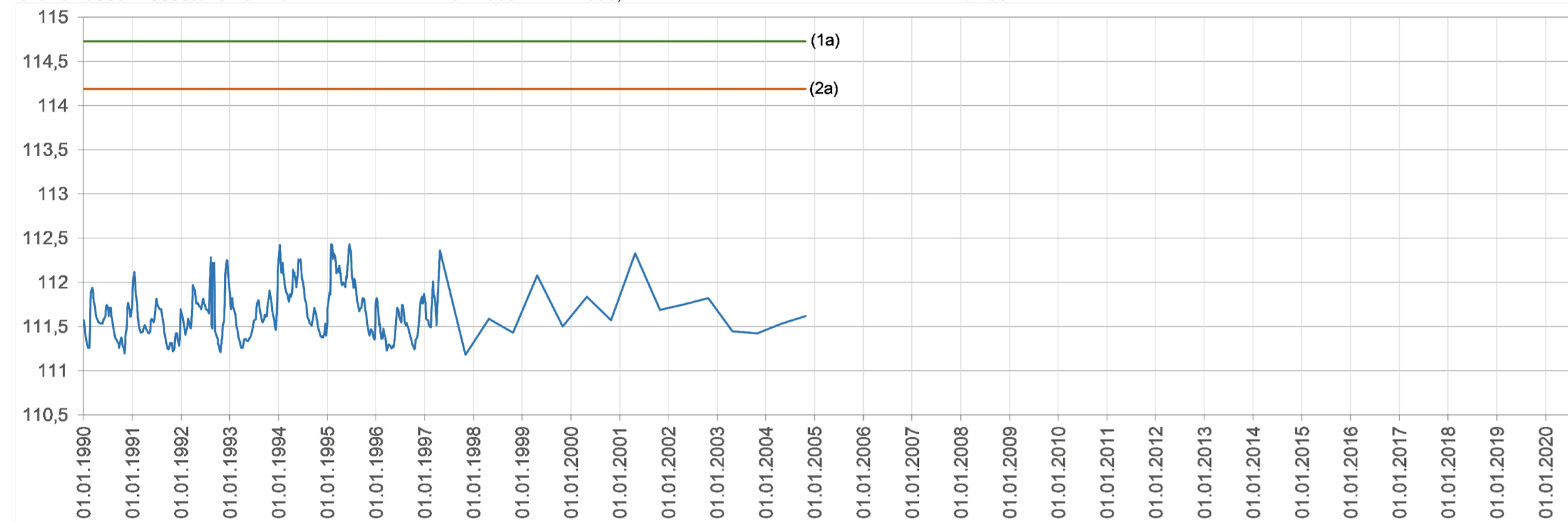

**Grundwassermessstelle 150/161-4:** Messreihe von 01.1990 bis 04.1997, anschließend korrelierte Datenreihe bis 10.2014

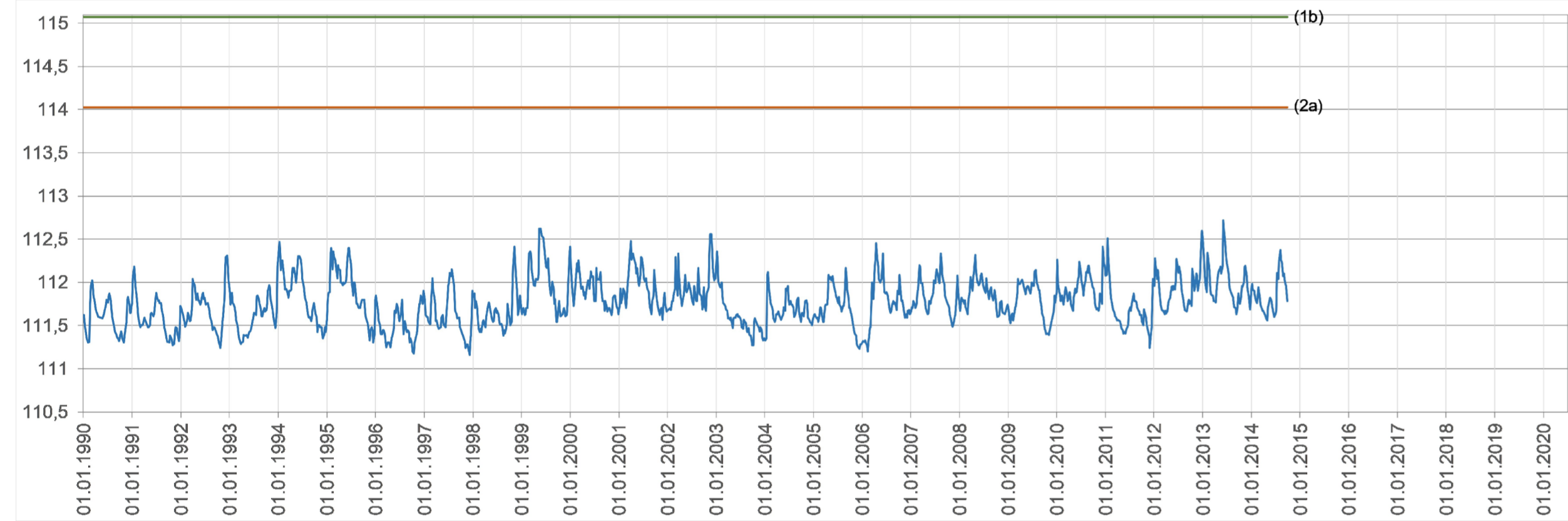

**Grundwassermessstelle 122/161-7:** Messreihe von 01.1990 bis 12.1996, anschließend korrelierte Datenreihe bis 09.2007

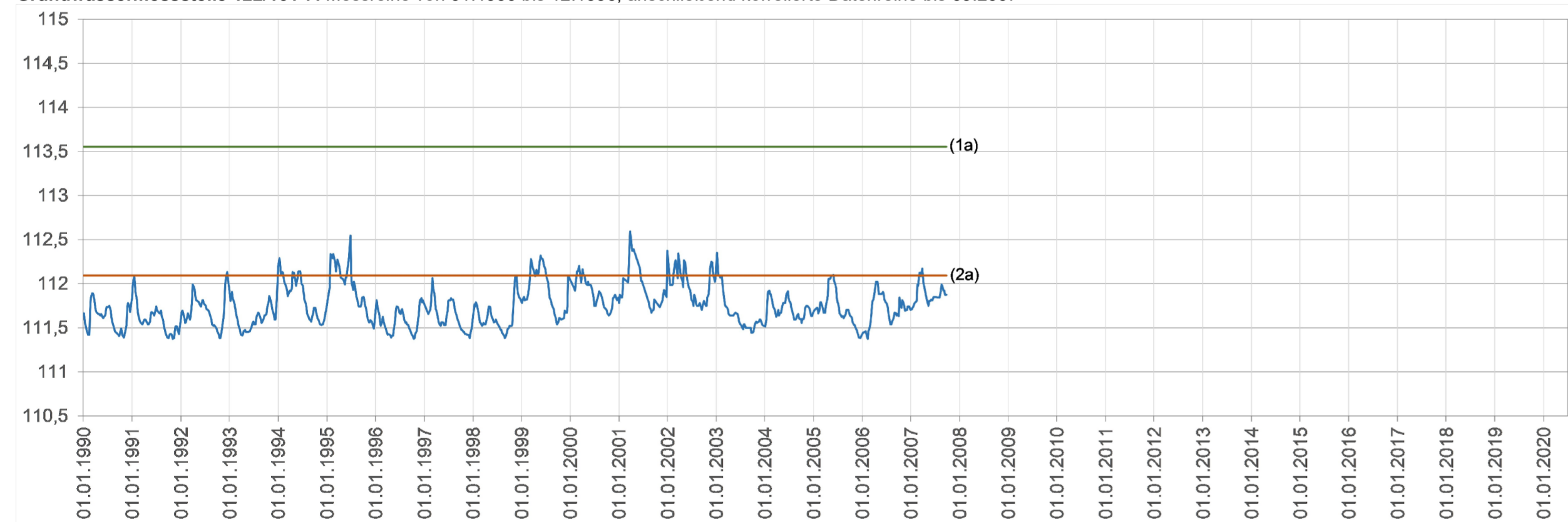

**Grundwassermessstelle 135/161-6:** Messreihe von 01.1990 bis 05.2020

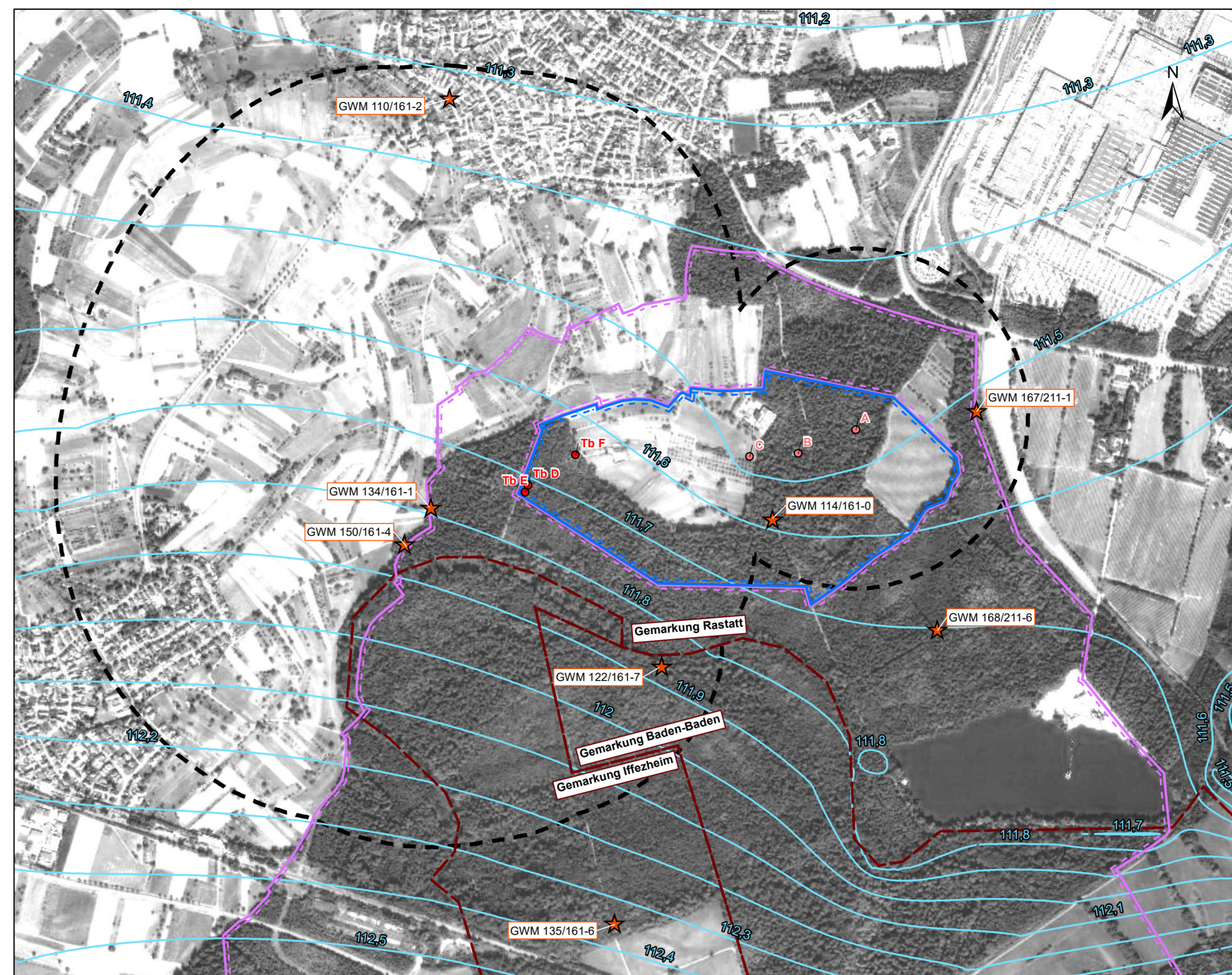
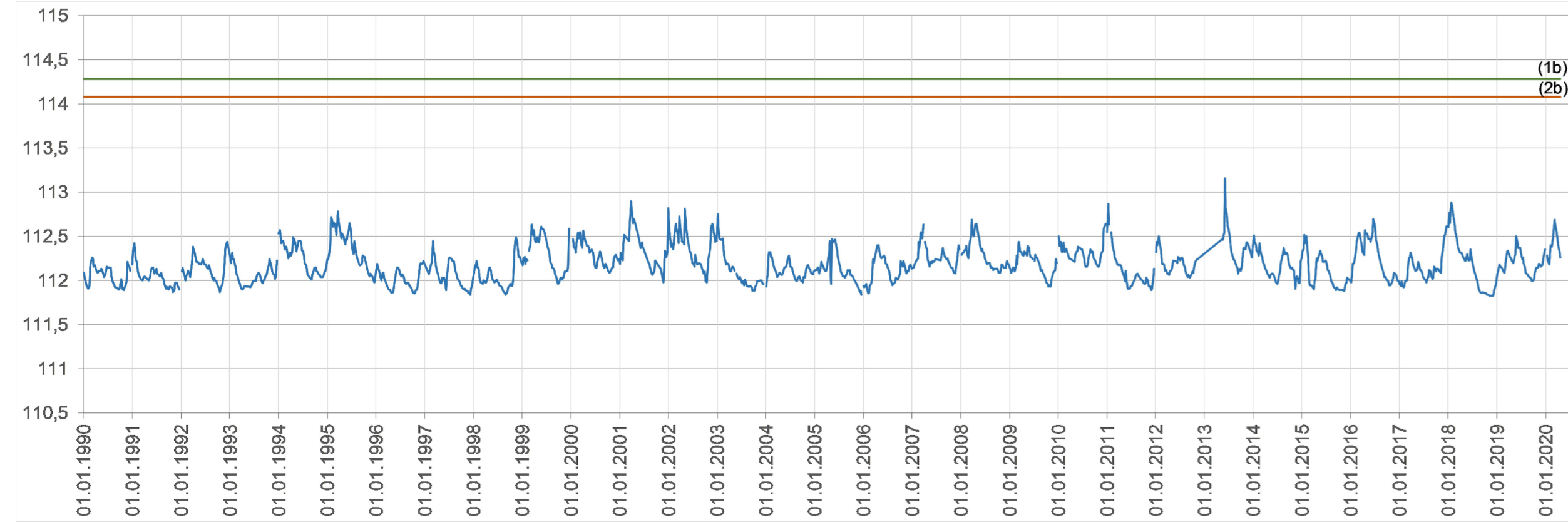

- Legende**
- Untersuchungsgebiet des UVP-Berichts
  - Gemarkungsgrenze zwischen Rastatt, Ifzeheim und Baden-Baden
  - geplante Tiefbrunnen D, E und F
  - bestehende Tiefbrunnen A, B und C
  - Grundwassermessstelle
  - Grundwassergleiche (mittlere Verhältnisse)

- Wasserschutzgebiet und Wasserschutzgebietszonen "Stadt Rastatt, WWK Ottersdorf 102"**  
(nachrichtlich übernommen von der LUBW am 19.08.2020)
- Zone I und II bzw. IIA
  - Zone III und IIIA

- Diagramme**
- Ganglinie
  - Geländeoberfläche
  - Untergrenze der Deckschicht

**Quellenangaben:**  
(1a) Angaben zur Höhenlage der Geländeoberkante entnommen aus dem DGM der Wald+Corbe Consulting GmbH.  
(1b) Angaben zur Höhenlage der Geländeoberkante entnommen aus den Stammdatenberichten der Grundwassermessstellen vom RP Karlsruhe.  
(2a) Angaben zur Höhenlage der Unterkante der Deckschicht entnommen aus der Deckschichtkartierung des LGRB.  
(2b) Angaben zur Höhenlage der Unterkante der Deckschicht entnommen aus dem Schichtenverzeichnis der Bohrung B 10.T (ca. 4 m südwestlich der GWM).

**Grundwassermessstelle 167/211-1:** Messreihe von 01.1990 bis 06.2020

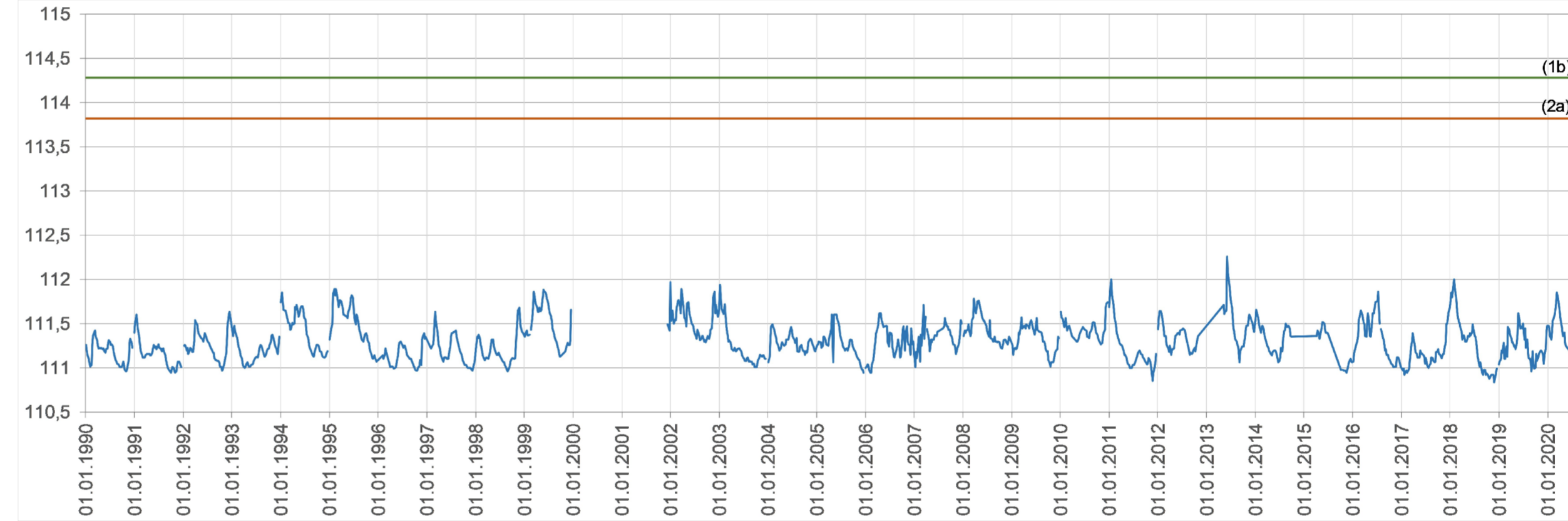

**Grundwassermessstelle 114/161-0:** korrelierte Datenreihe von 01.1990 bis 10.2004

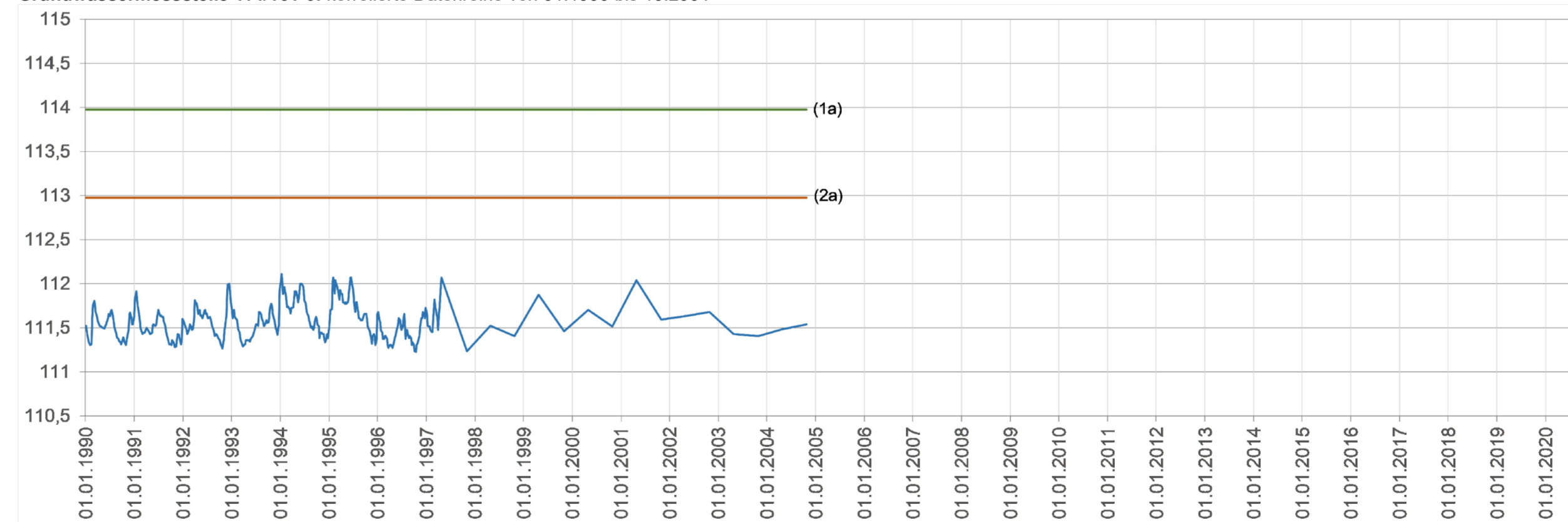

**Grundwassermessstelle 168/211-6:** Messreihe von 01.1990 bis 09.2007, anschließend korrelierte Datenreihe bis 09.2014

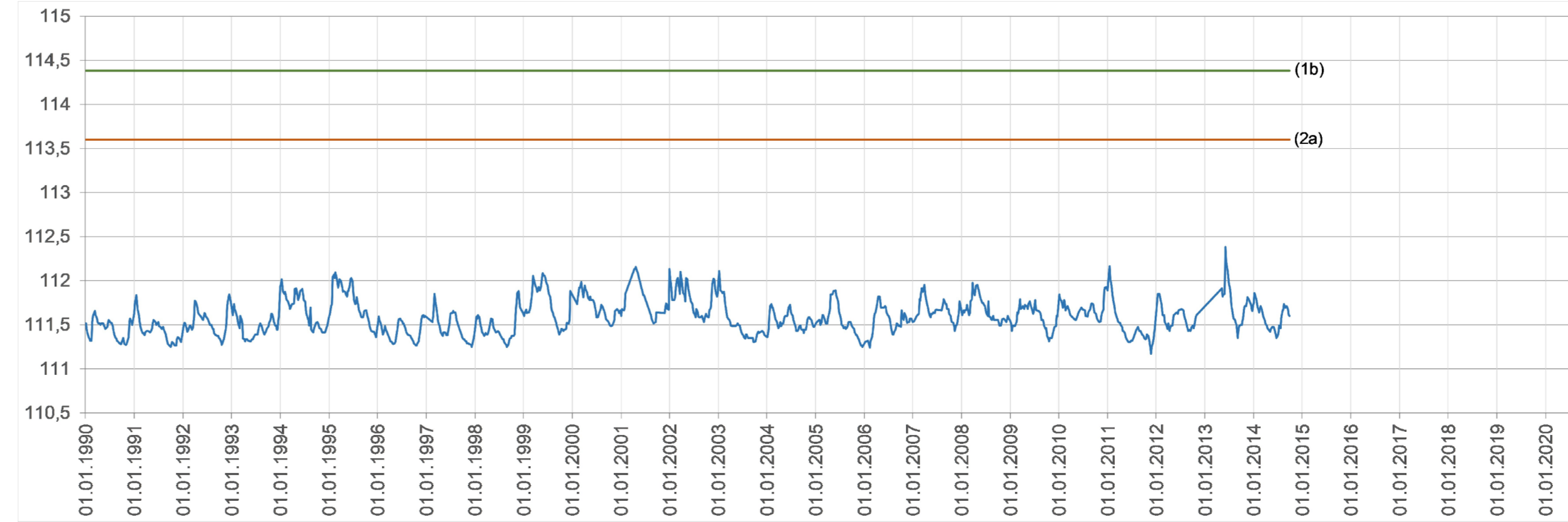

<b>Auftraggeber:</b> Stadtwerke Rastatt GmbH Markgrafenstraße 7 76437 Rastatt		
<b>Projekt:</b> Neubau von Tiefbrunnen D / E und Verlegung von Versorgungsleitungen UVP-Bericht		
<b>Planinhalt:</b> Übersicht über die Grundwasserstände und Ganglinien untersuchter Grundwassermessstellen in und um das Untersuchungsgebiet		
	<b>Auftragnehmer:</b> SPANG, FISCHER, NATZSCHKA GmbH In den Weinacker 16 69168 Wiesloch Tel.: (06223) 971 78-10 Fax: (06223) 971 78-99 e-mail: info@sfn-planer.de	<b>Maßstab:</b> 1 : 10 000
	<b>Antragsteller:</b>	<b>Planverfasser:</b>
<b>Plan:</b> 7.2-1		<small>Plangröße: 90,0 x 69,0 cm</small>

Datei: C:\032\_Projekte\1307\_Tiefbrunnen\_WSS\_Ottersdorf\Plan\Plan\_7-2-1\_Grafiken\_GWM.mxd (07.12.2021)